FÖLDSZINTI ALAPRAJZ M 1:50
WELLNES

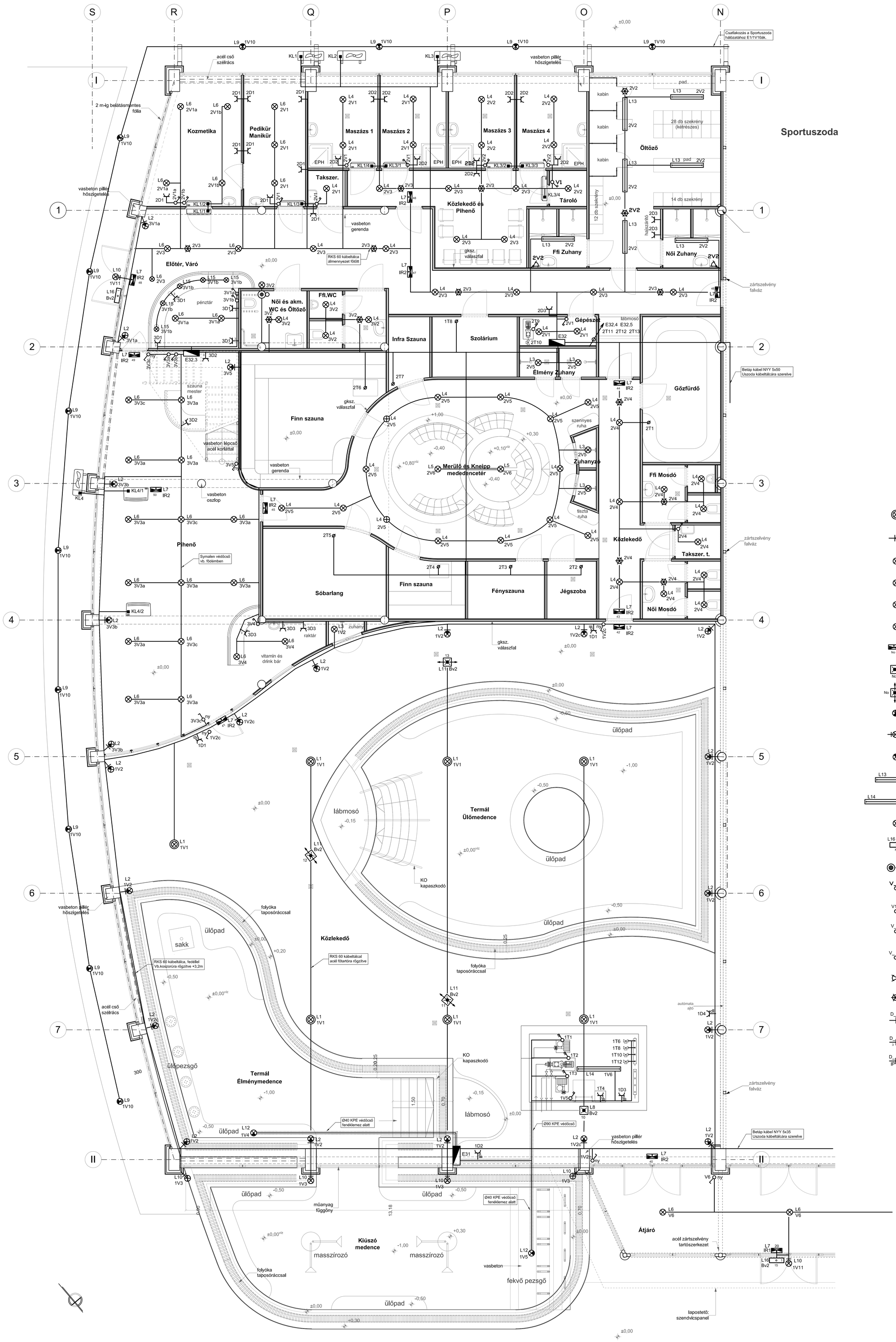

JELMAGYARÁZAT

L1 1V_	1x250W fémhalogén csarnokvilágító lt. PC ernyővel Simotrade STP-250MH + STPC6 IP-65 fpm. +6,00m rácsos főtartókra szerelve, 7db
L2 V_	1x23W kompakt fénycsöves falikar, opál üveg búrával Brilux GRESO 204 IP-54 fpm +2,80m pillérekre szerelve, 22db
L3 V_	1X13W Álmennyezeti lámpatest, fehér, üveg lappal Simotrade V-STAS P-113 EVG IP65 Ø300mm Zuhanyzó álmenyezetbe szerelve 5db
L4 V_	2X18W Álmennyezeti lámpatest, fehér, üveg lappal Simotrade V-STAS 218 EVG IP20 Ø230mm Helyiségek, Közlekedők álmenyezetbe szerelve 52db
L5 V_	2X26W Álmennyezeti lámpatest, fehér, üveg lappal Simotrade V-STAS P-226 EVG IP65 Ø300mm Merülő és Kneip medence álmenyezetbe szerelve 2db
L6 V_	2X13W Mennyezeti lámpatest, króm, opál búrával Hunilux MLX KF WL20A-CR IP43 Ø270x63mm Fsz. Pihenő födémre szerelve 28db
L7 IR2	INOTEC 802501 SNP2518 1LED j-SV Irányfény lt. plexilapos, címzőmodullal, központi akkumlátoros rendszerhez, oldalfalra szerelt, fpm. +2,20 12db
L8 Bv3	AWEX LOVATO LVNO-RS-CB LED lt. 3W, rr főtartóra szerelve (Area illumination) biztonsági világítás részére címzőmodullal, központi akkumlátoros rendszerhez 1db
L11 Bv3	AWEX LOVATO LVNC-RS-CB LED lt. 3W, rr főtartóra szerelve (Escape route center) biztonsági világítás részére címzőmodullal, központi akkumlátoros rendszerhez 3db
L9 1V10	1x70W fémhalogén járdába süllyesztett lt. Hunilux MLX ML 626.70 M/S IP-67 fpm. 0,0 Külső homlokzat díszítő világítás 12db
L10 V_	Kültéri kompakt fénycsöves falikar 1x23W, Brilux STELO 40A IP-44 fpm. ≈ 3,00m Külső homlokzaton, bejáratok megvilágítása 6db
L12 V_	Vízalatti LED lt. fehér ABS előlappal, beépítőházzal ASTRAL 52599 12V 50W, /00349, 28138,30825, Tr./ Medence vízterébe szerelve fpm -0,30m 2db
L13 V_	1x36W fénycsöves lt. opál búrával Simotrade STREV-136 EVG Öltöző IP-20 5db Zuhanyzó IP-44 2db
L14 V_	1x49W fénycsöves lt. PC búrával Simotrade STAR-149 PC EVG IP-65 Gépészeti akna födémre szerelve 1db
L15 V_	Bútorba építhető halogén spot lt. 12V 20W 230/12V 105VA tápegységgel 1klt/5db
L16 Bv2	INOTEC 802074 SN2518 1LED J-SV Biztonsági világító lt. IP védett, címzőmodullal, központi akkumlátoros rendszerhez, oldalfalra szerelt, fpm. +2,20 2db
	SHRACK mozg.korl. WC vészhívó szett ELSO 740074 1db
V	Világítási kapcsoló 3P 16A tokozott Ganz KK KKM-0 6002
V1	Világítási kapcsoló 2P (102) Schneider Classic Pdk2-16kb fehér
V ny	Világítási nyomókapcsoló (N101) Schneider Classic Pdk2.4-N101L
V	Világítási kapcsoló (2P) Schneider Hydra Pdk2.4-102 IP-44
V	Infra mozgásérzékelő, 120° fali világítás részére Schneider
V	Infra mozgásérzékelő, 360° mennyezeti világítás részére Schneider
D	Süllyesztett dugaszolóaljzat II.s.+f Schneider Classic Phd3-16kb fehér
D 3	Felületre szerelt 3-as dugaszolóaljzat Legrand DafH162ak
D IP	Csapófedeles dugaszolóaljzat II.s.+f Schneider Hydra Phd2.4-16g IP-44

Megjegyzés: A készülékek áramköri azonosító számai megegyeznek az egyvonalas kapcsolási rajz leágazás számaival!

Érintésvédelem: Nullázás, TN-C-S rendszer
Dugaszolóaljzatok kioldószerve: 30 mA áramvédő-kapcsoló

Megnevezés:	SZENTES TERMÁL-FÜRDŐ FEJLESZTÉSE WELLNES ÉS ÉLMÉNYFÜRDŐ ÉPÍTÉS ELEKTROMOS TERV WELLNES Földszint elrendezési rajz
Cím:	6600 SZENTES, CSALLÁNY GÁBOR PART 5. HRSZ: 7502/1
Megbízó:	SZENTES VÁROS ÖNKORMÁNYZATA 6600 SZENTES, KOSSUTH TÉR 6.
Tervező:	L&L-BAU MÉRNÖKI IRODA 5440 KUNSZENTMÁRTON, SZÉCHENYI ÚT 9.
elektromos tervező:	Fülöp Miklós - V 16-0516 villamosmérnök
Terv fajta:	KIVITELI TERV
Rajz szám:	VE2-1
Dátum:	2013. 07. 17.
Méretarány:	M 1:50